

QUADRO DE ÁREAS	
CONSTRUÇÃO	
DESCRIÇÃO	ÁREA(m²)
PASSARELA	24,29m²
CENTRAL GLP	2,57m²
SUBTOTAL	26,86m²
REFORMA	
BLOCO A - DE SALAS E LABORATÓRIO	617,21m²
BLOCO A - ADMINISTRATIVO	142,15m²
BLOCO A - PORÃO E DEPÓSITO	147,68m²
BLOCO B - COM 2 SALAS DE AULAS	105,10m²
BLOCO B - VARANDA DO DE 2 SALAS DE AULAS	27,97m²
BLOCO C - ÁREA DE JOGOS	31,33m²
BLOCO C - SANITÁRIOS	110,23m²
BLOCO D - DE PÁTIO COBERTO COM COZINHA E VESTIÁRIOS	437,12m²
BLOCO E - QUADRA	582,85m²
PASSARELA 1	18,20m²
PASSARELA 2	10,84m²
SUBTOTAL	2.230,68m²
TOTAL FINAL	2.257,54m²

CROQUI DE ACESSO  
ESCALA: 1:5/ESC.

PLANTA DE SITUAÇÃO  
ESCALA: 1:1500

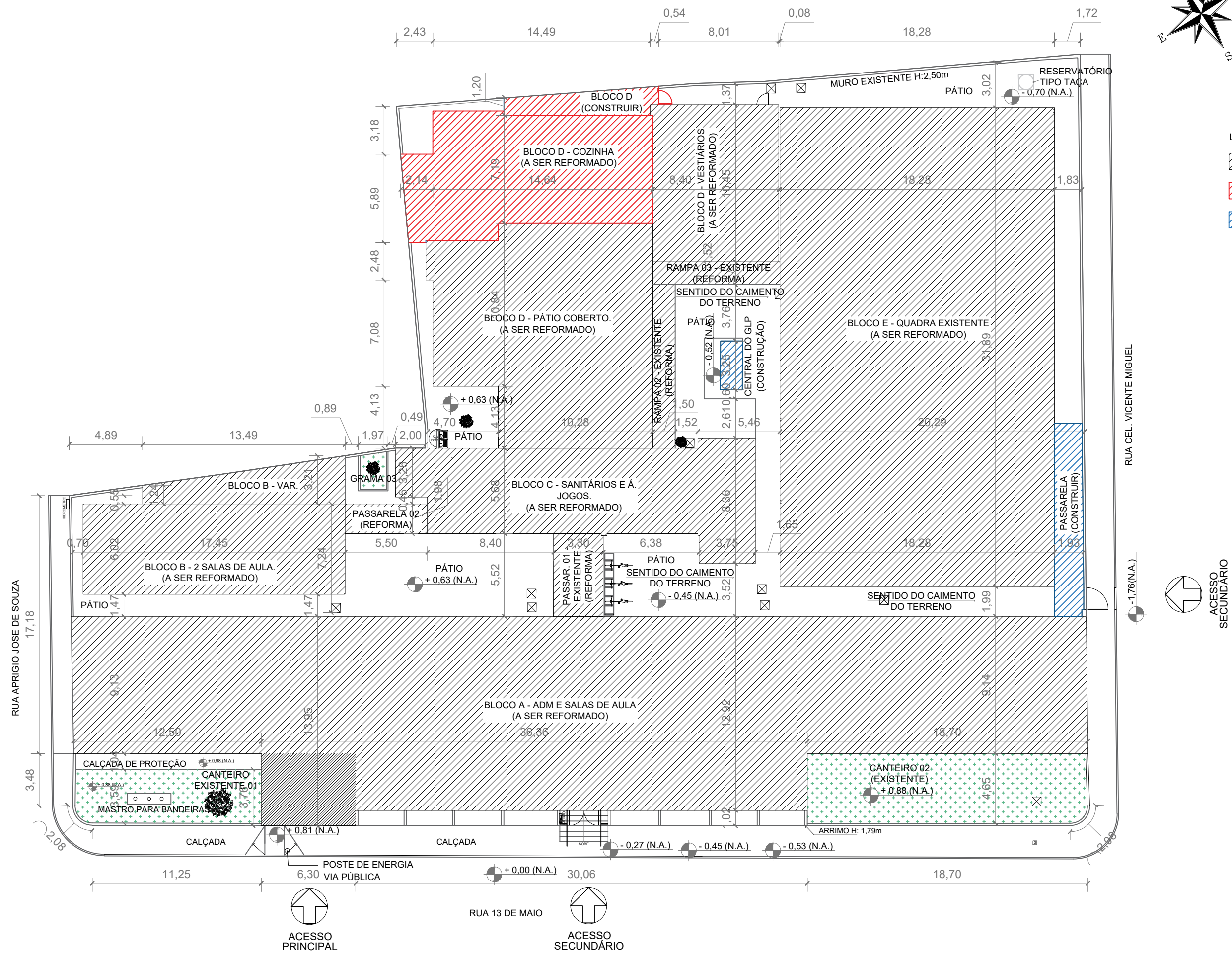

PLANTA DE LOCAÇÃO  
ESCALA: 1:250

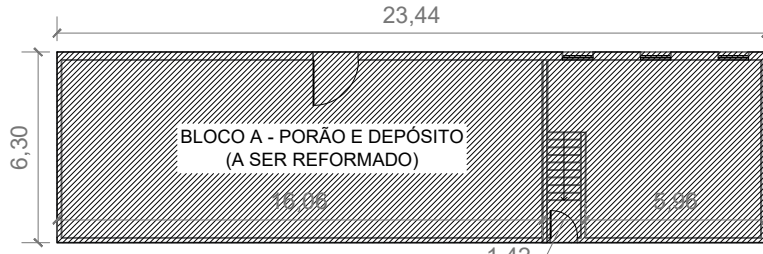

NOTA:  
ESSA ÁREA SE ENCONTRA ABAIXO DAS SALAS DE AULA 05, 06 E 07.



GERÊNCIA DE PROJETOS E INFRAESTRUTURA  
APROVADO \_\_\_\_\_  
TECNICO RESPONSÁVEL PELA APROVAÇÃO

## CEPI MOISES SANTANA AMPLIAÇÃO E REFORMA

ENDEREÇO					
PÇA RUI BARBOSA 1 S/N, CENTRO - SILVÂNIA - GO					
ÁREA DO TERRENO	ÁREA EXISTENTE	ÁREA DE REFORMA	ÁREA A CONSTRUIR DAS PASSARELAS	ÁREA TOTAL A CONSTRUIR	ÁREA TOTAL
2.757,87m²	2.206,28m²	2.230,68m²	24,29m²	26,86m²	2.257,54m²

AUTOR: CARLOS ALBERTO DIAS JUNIOR | CREA-SP: 5062414910  
RT DA OBRA:  
PROPRIETÁRIO: SECRETARIA DE ESTADO DA EDUCAÇÃO - CNPJ: 01.409.705/0001-20  
PREPOSTO: SABRINA SILVA VIEIRA VALENTE - CPF: 041.530.091-64

## ARQUITETURA

TIPO DE PROJETO  
SITUAÇÃO - Esc.: 1/1.000  
PLANTA DE LOCAÇÃO - Esc.: 1/300  
CROQUI DE ACESSO - Esc.: SEM ESCALA  
QUADRO DE ÁREAS  
ASSUNTO:

DATA:	MARÇO/2024	ESCALA:	INDICADA	REVISÃO:	000	Nº RRT/ART:	
REV.	DATA	DESCRIÇÃO	VISTO				

1/11

FOLHA: